



Plataforma de Coordinación  
Interagencial para Refugiados  
y Migrantes de Venezuela

# Datos de niñez reportados por la Plataforma R4V: Fuentes y Brechas

**Presentación para El Diálogo**

18 de abril, 2023

# ¿Qué es R4V?

Es la **Plataforma de Coordinación Interagencial para Refugiados y Migrantes de Venezuela**, co-liderado por ACNUR y la OIM para responder a la situación de las personas refugiadas y migrantes de Venezuela en América Latina y el Caribe.

Compuesto por más de **228** organizaciones socias en **17** países de América Latina y el Caribe, **9** sectores y **3** subsectores.

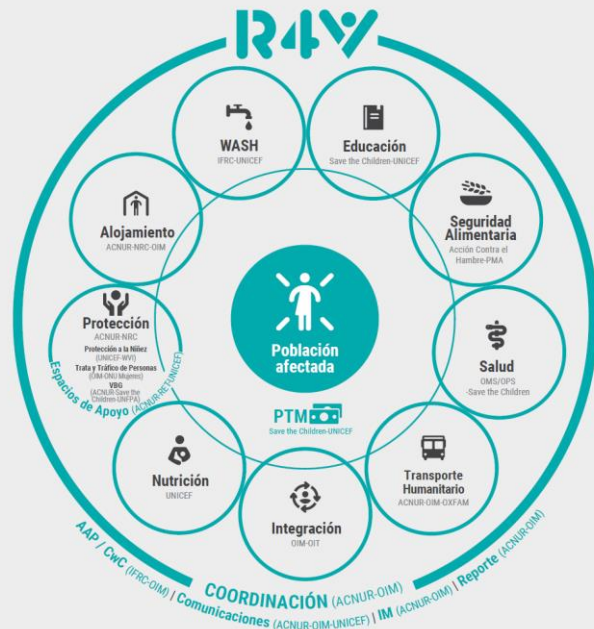

■ National platforms  
■ Sub-regional platforms

# Personas en Necesidad – RMNA 2022

## REGIONAL

 POBLACIÓN TOTAL

5,96 M

 PERSONAS CON NECESIDADES (PIN)

4,37 M

 PORCENTAJE DEL PIN

73,4%



RMNA 2022

REFUGEE AND MIGRANT NEEDS ANALYSIS

Issued October 2022

R4V

Inter-Agency Coordination Platform for Refugees and Migrants from Venezuela

## DESAGREGACIÓN POR EDAD Y GÉNERO

### REGIONAL



■ Población total hombres/niños    ■ Población total mujeres/niñas  
■ PiN hombres/niños    ■ PiN mujeres/niñas



\*Estas cifras se refieren a personas venezolanas refugiadas y migrantes en destino a Sep 2022.

# Respuesta Regional - RMRP 2023-2024

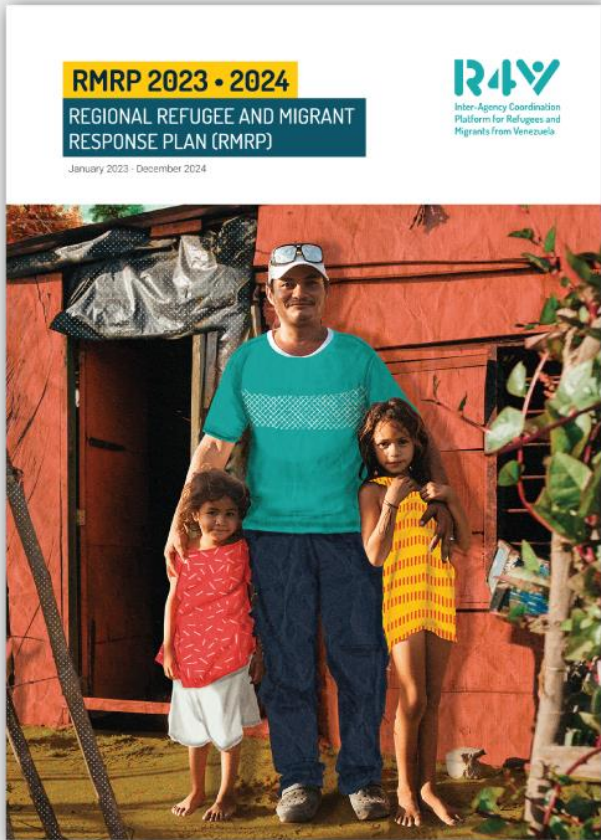

- ✓ Multi-nacional
- ✓ Multi-sectorial
- ✓ Multi-anual

## Intersectorial

### REGIONAL

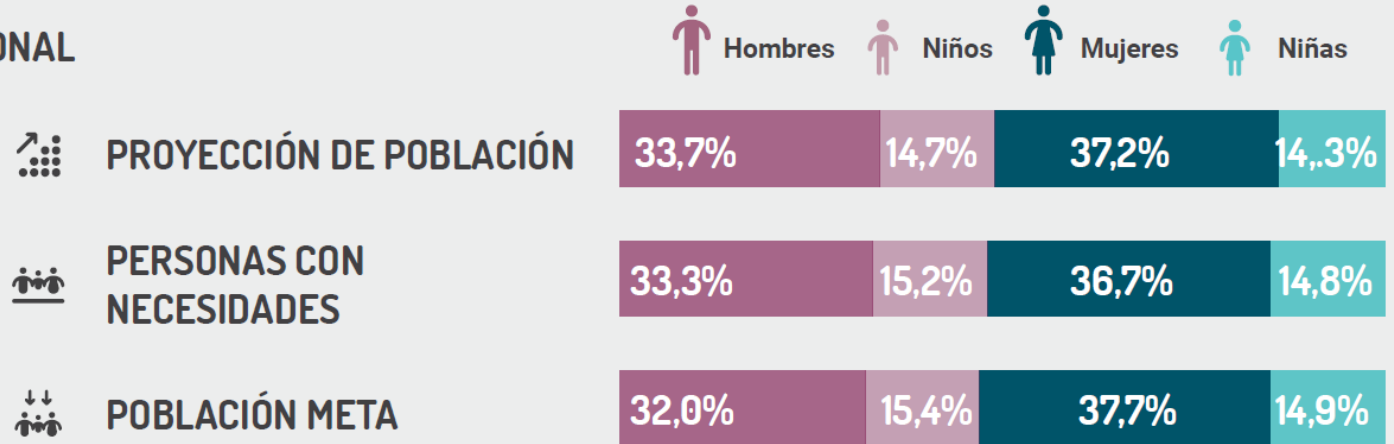

## Sector de Educación

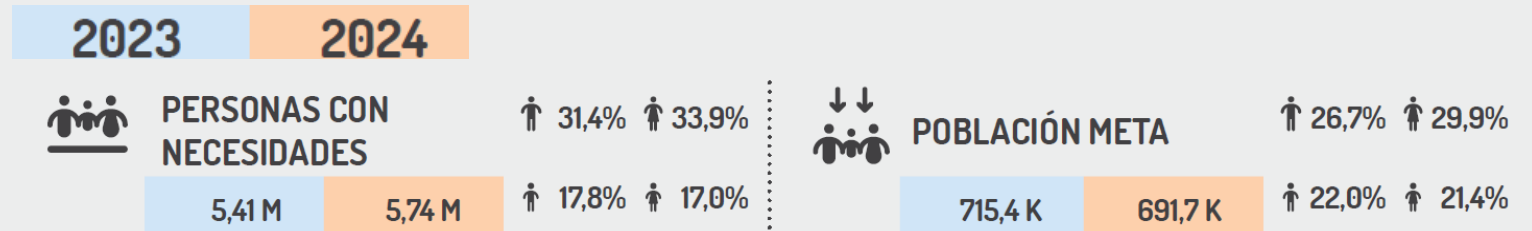

\*Estas cifras incluyen los distintos grupos poblacionales utilizados para planeación del RMRP.

# Monitoreo de la respuesta

## Reporte del 5W



	Variable	Required
TO WHOM / (Population type disaggregation)	Refugees and Migrants (IN DESTINATION)	Yes
	Host Communities beneficiaries	Yes
	Refugees and Migrants PENDULARS	Yes
	Colombian Returnees	Yes
TO WHOM / Age and gender disaggregation	Women under 18 years old	Yes
	Men under 18 years old	Yes
	Women >= 18	Yes
	Men >=18	Yes
	Other under 18	Yes
	Other above 18	Yes

## Reporte Consolidado de Personas Alcanzadas

Country	Admin1	Month	Subsector	Consolidated Total	Consolidated Girls	Consolidated Boys	Consolidated Women	Consolidated Men	Consolidated Other under 18	Consolidated Other above 18	Consolidated CVA Beneficiaries	Control: Population type breakdown	Control: AGD breakdown
Argentina	San Juan	2023-01	Education									Ok	Ok
Argentina	Corrientes	2023-01	Education									Ok	Ok
Argentina	Salta	2023-01	Education									Ok	Ok
Argentina	Buenos Aires	2023-01	Education									Ok	Ok

People reached by age and gender

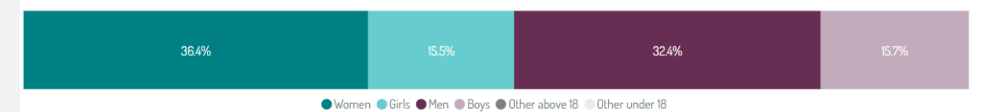

## Sector de Educación

- Co-liderado a nivel regional por UNICEF y Save the Children.
- 66 socios a nivel de RMRP.
- Población en necesidad 2.78M (población Venezolana en destino).



## EDUCATION



TOTAL  
POPULATION

5.96 M



PEOPLE IN  
NEED (PIN)

2.78 M



826.1 K



878.8 K



561.3 K



516.3 K



PIN PERCENTAGE

46.7%

# Uso de los datos para la respuesta educativa

- Apoyo para los socios de educación a planificar la respuesta.
- La identificación del (PIN), permite priorizar la población para atender, area geográfica, y el tipo de respuesta, entre otros.
- Importante información para atender a la **población en tránsito**.
- Permite identificar las brechas de población para atender y las brechas de financiamiento.
- Información clave para **donantes**.



# Apoyo regional – marco regional de monitoreo

Liderado por UNESCO Oreal, en coordinación con el grupo regional de Educación.



**Educación  
y Movilidad**  
en América Latina  
y el Caribe

*Marco regional de monitoreo del derecho  
a la educación de personas en movilidad*

- **EMAC** es la plataforma de datos abiertos del **marco regional de monitoreo para estudiantes en situación de movilidad en América Latina y el Caribe**.
- Incorpora elementos cuantitativos y cualitativos complementarios para comprender la garantía del derecho a la educación de los estudiantes.
- El **componente cuantitativo** incluye un conjunto actualizado de indicadores comparables y pertinentes.
- El **componente cualitativo** incluye un mapa normativo y un inventario de buenas prácticas para la inclusión educativa.



# Preguntas y respuestas

Manejo y uso de información de niñez en R4V