primero la infancia

Programa Presupuestal orientado a Resultados de Desarrollo Infantil Temprano

“Resultados priorizados del Presupuesto del Estado Peruano”

Ariela Luna Florez

Ministra de Desarrollo e Inclusión Social

18 de Junio 2020

Programa Presupuestal orientado a Resultado de Desarrollo Infantil Temprano

Antecedentes de la política del DIT en el Perú

PPoR de Desarrollo Infantil Temprano (DIT)

Paquete Integrado de Servicios Priorizados

Antecedentes de la Política del DIT en el Perú

El Perú Primero

Antecedentes

2008

Creación de los programas presupuestales: Programa Articulado Nutricional basado en evidencias

2013

Resolución Suprema N° 413-2013-PCM: Conforma la Comisión Multisectorial para elaborar lineamientos del Desarrollo Infantil Temprano DIT

2014

Aprobación de la Comisión Multisectorial de Lineamientos DIT

Ley de Presupuesto del año 2014: Crea el FED para impulsar el DIT

2015

Resolución Suprema N° 002-2015-MIDIS: Creó el Premio Nacional Sello Municipal

2016

Decreto Supremo N° 010-2016-MIDIS: Se aprueban los Lineamientos del DIT

Comisión Interministerial de Asuntos Sociales (CIAS) declara al DIT como prioridad de la Política Social

2018

Ley N° 30879 Presupuesto del Año 2019
Prioridades para el PPoR DIT y PPoR contra la violencia

2019

Resolución Ministerial N° 161-2019-EF/10: Grupo de Trabajo Multisectorial encargado de desarrollar los contenidos técnicos del PPoR DIT

Decreto Supremo N° 003-2019-MIDIS: Aprueba la Estrategia de Gestión Territorial "Primero la Infancia"

Resolución Suprema N° 023-2019-EF: Aprueba el PPoR DIT

2020

2014 – 2020 Diseño, validación, evaluación e implementación del Módulo DIT - ENDES

Programa Presupuestal para la reducción de la DCI

"...en ese momento la pregunta no fue a qué sector le corresponde, lo central fue responder la pregunta: ¿Cuál es la combinación de intervenciones que el Estado debe entregar al ciudadano para reducir la desnutrición?.."

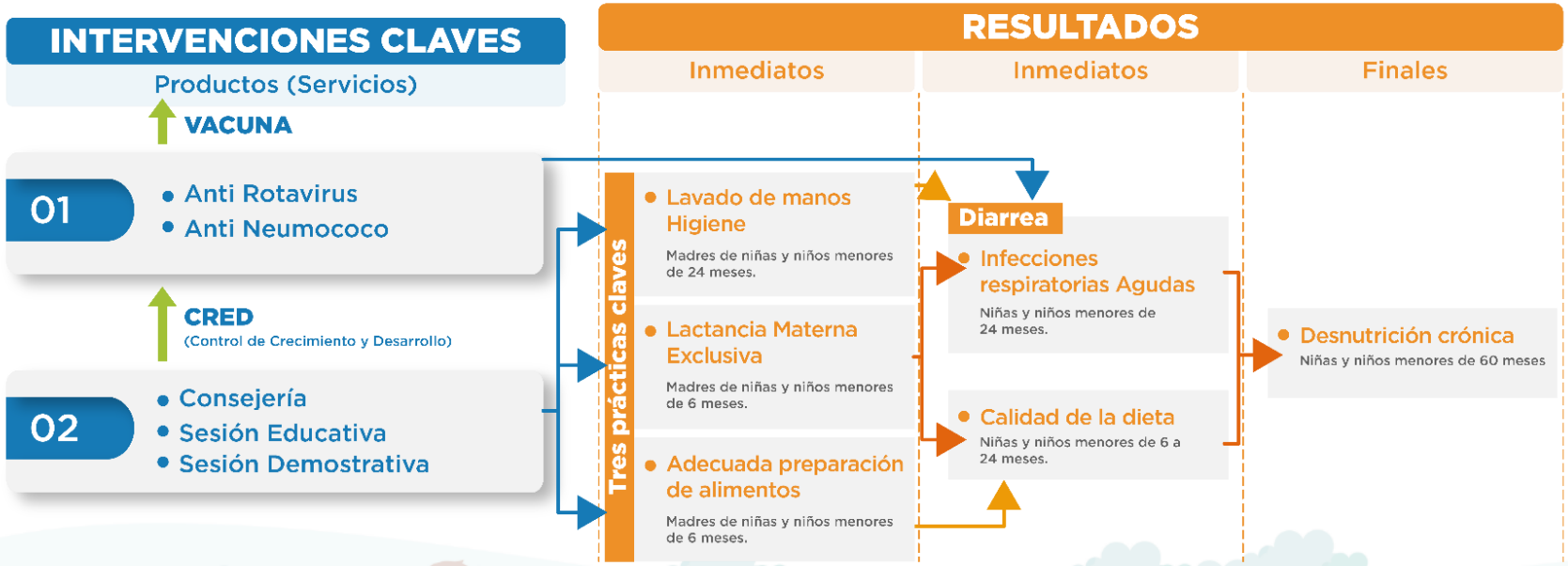

Entre 1995 y 2007, la desnutrición crónica infantil fue persistentemente elevada:

- ✓ Se mantuvo sin cambios y afectaba al **28% de las niñas y** los niños menores de 5 años.
- ✓ En el ámbito rural **el 45% de las niñas y los niños** lo padecía.
- ✓ En 15 de los 25 departamentos, la prevalencia era **superior al 28%.**

Programa Presupuestal para la reducción de la DCI

primero la infancia

… La clave es una Programación Presupuestal que se conecta con la apuesta estratégica

- **Partir de las evidencias científicas** para diseñar una estrategia solida y en base a ella **tomar decisiones** de asignación presupuestal.
- Formular **la apuesta estratégica** y allí concentrar el incremento presupuestal.
- **Reglas de asignación presupuestal** para impulsar la apuesta estratégica.
- Conectar las reglas de asignación y reasignación presupuestal con la **gestión atención.**
- **Medir con indicadores** que den cuenta de la línea de producción.

Programa Presupuestal para la reducción de la DCI

Notable reducción de la desnutrición infantil:

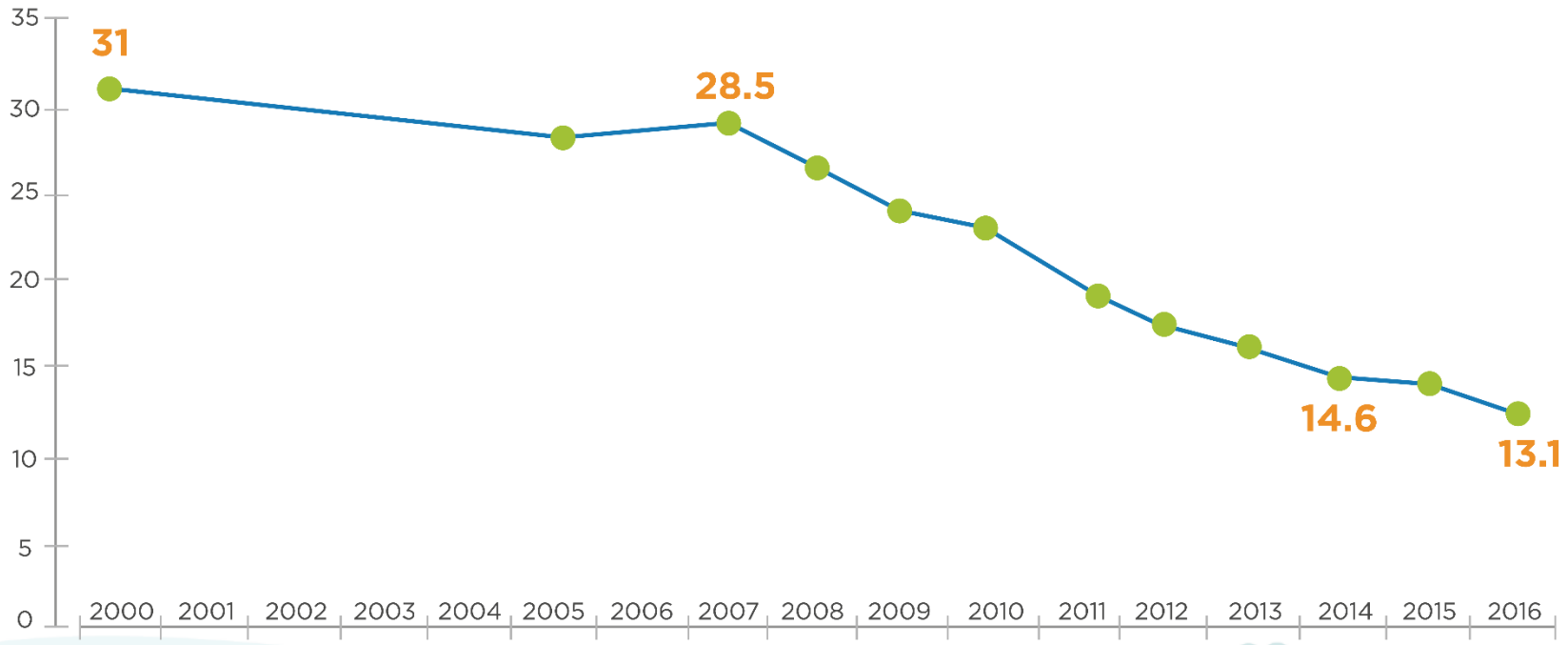

…estos resultados fueron precedidos de **cambios drásticos en la asignación del presupuesto**, de disponibilidad de personal, en la mezcla de insumos en el punto de atención, en producción y coberturas…

Programa Presupuestal orientado a Resultados del DIT

El Perú Primero

¿Qué es un Programa Presupuestal orientado a Resultados (PPoR)?

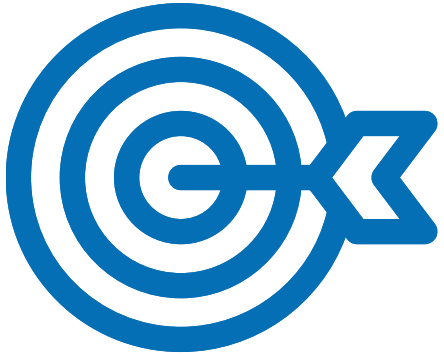

Los PPoR tienen como propósito el logro de resultados sobre la población objetivo y su entorno, basado en evidencias científicas de literatura especializada, y tienen carácter multisectorial e intergubernamental

Programa Presupuestal orientado a Resultados

Características

Sustento para tomar decisiones

Decisiones basadas en la mejor evidencia disponible.

Orientación a la población

Orientada al logro de resultados a favor de la población y de mejora en las condiciones de su entorno.

Calidad de presupuesto

Eficientes, equitativos, efectivos, económicos, de calidad y oportunos en la prestación de servicios.

Según lo dispuesto en el artículo 2 del Decreto Legislativo N.° 1440, Decreto Legislativo del Sistema Nacional de Presupuesto Público.

Programa Presupuestal orientado a Resultados DIT

primero la infancia

Características

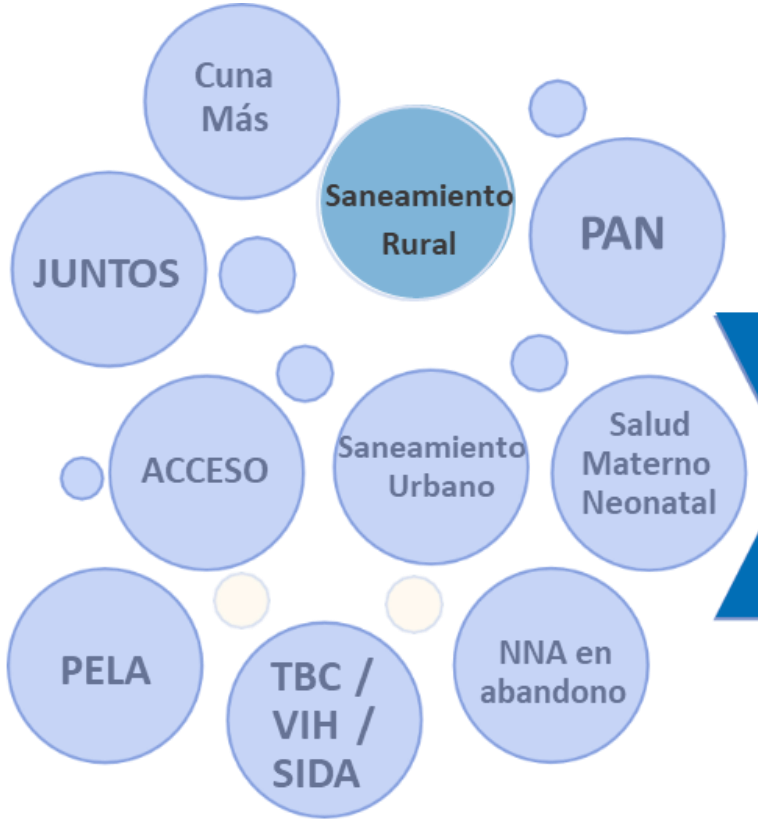

Desarrollo Infantil Temprano (DIT)

- Intervenciones efectivas
- Mecanismos de seguimiento
- Articulación Multisectorial - Gobernanza
- Integración de data
- Incentivos presupuestarios

PP u otras acciones cuyos resultados potencialmente afectan el DIT

Programa Presupuestal orientado a Resultado (PPoR)

Ventajas del instrumento del PPoR

7 Resultados del Desarrollo Infantil Temprano

primero la infancia

Resultado 1: Nacimiento Saludable

Gestación

- 22.6% Nacimiento Prematuro
- 7.3% Bajo peso al nacer
- 6% Macrosomia

Resultado 2: Apego Seguro

Hasta los12 meses

- 48.4% Apego Seguro (Precursor)

Resultado 3: Adecuado Estado Nutricional

0 a 36 meses

- 52,9% Anemia (06 a 23 meses)
- 12,2% Desnutrición Crónica (menores de 5 años)
- 7,6% Sobrepeso (36 a 60 meses)

Resultado 4: Marcha estable y segura

12 a 18 meses

- 65.3% Marcha estable y segura

Resultado 5: Comunicación Verbal Efectiva

9 a 36 meses

- 49.8% Comunicación Verbal Efectiva

Resultado 6: Regulación de Emociones y Comportamientos

24 a 71 meses

- 36.0% Regulación de emociones

Resultado 7: Función Simbólica

24 a 71 meses

- 42.0% Función simbólica

Fuente: ENDES 2018

30 Productos del PPoR DIT

primero la infancia

CATEGORÍA:
Salud y nutrición de la adolescente, gestante, y del niño y niña

17

CATEGORÍA:
Condiciones del Hogar

4

CATEGORÍA:
Cuidado y Aprendizaje infantil

3

CATEGORÍA:
Sistemas de protección

5

CATEGORÍA:
Acompañamiento familiar

1

PERÚ Ministerio de Justicia y Derechos Humanos

PERÚ Ministerio de Educación

PERÚ Ministerio de Salud

PERÚ Ministerio de Vivienda, Construcción y Saneamiento

PERÚ Ministerio de la Mujer y Poblaciones Vulnerables

PERÚ Ministerio de Cultura

PERÚ Ministerio de Desarrollo e Inclusión Social

Productos de Rectoría Sectorial

28

Productos de Rectoría Sectorial

Ministerio de Salud
17 productos

Ministerio de Vivienda, Construcción y Saneamiento
4 productos

Ministerio de la Mujer y Poblaciones Vulnerables
4 productos

Ministerio de Educación
1 producto

MIMP/Ministerio de Justicia
1 producto

Ministerio de Trabajo y Promoción del Empleo
1 producto

Productos de Rectoría Colegiada

2

Productos de Rectoría Colegiada

MIDIS, MIMP, MINEDU, MINSA

- P22 Niños y niñas entre 6 hasta 36 meses que requieren de cuidado extra familiar por ausencia de un adulto competente para su atención en el ámbito del hogar reciben **Servicios de Cuidado y Atención Integral**.

MIDIS, MINEDU, MINSA, MINCUL, MVCS

- P30 Niños y niñas y sus familias reciben **Acompañamiento Familiar** para el fortalecimiento de capacidades orientadas al desarrollo integral de la niña y el niño.

primero la infancia

Paquete Integrado de Servicios Priorizados

Programación presupuestal
Año fiscal 2021

El Perú Primero

Paquete Integrado de Servicios Priorizados

primero la infancia

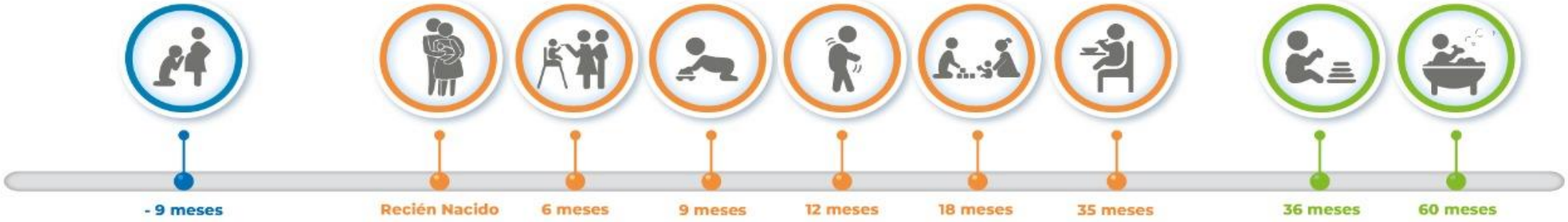

Paquete 1
Antes del parto

- Exámenes auxiliares en el Primer Trimestre
- Atenciones prenatales
- Entrega de ácido fólico y hierro

Paquete 2
Los primeros 24 meses

- DNI
- Vacunas
- Dosaje de hemoglobina
- CRED completo para la edad
- Suplementación con hierro
- Acompañamiento familiar

Paquete 3
Entre 3 y 5 años

- Acceso a la educación inicial

Paquete 4
Entorno

Acceso a agua clorada para consumo humano (Cloro residual en muestra de Agua de Consumo>=0.5 MG/L)

Programación Presupuestal PPoR DIT 2021

primero la infancia

25 Productos habilitados y 5 Productos por habilitar

PLIEGO	PROGRAMA PRESUPUESTAL	CANTIDAD DE PRODUCTOS PPoRT DIT
MIDIS	PP 1001 - DIT	2 + Acc. Comunes
MINSA	PP 0001 - PAN	6
MINSA	PP 0002 - SMN	7
MINSA	PP 0016 - TBC- VIH	1
MINSA	PP 0131 - SAME	2
MVCS	PP 0083 - PNSR	2
MIMP	PP 0117 - INABIF	4
MTPE / MIMP	PP 1001 - DIT	1
MINSA	PP 1001 - DIT	1
MVCS	PP 1001 - DIT	1
MINEDU	PP 1001 - DIT	1
MINJUS / MIMP	PP 1001 - DIT	1
		TOTAL GENERAL: 30

Programación Presupuestal PPoR DIT 2021

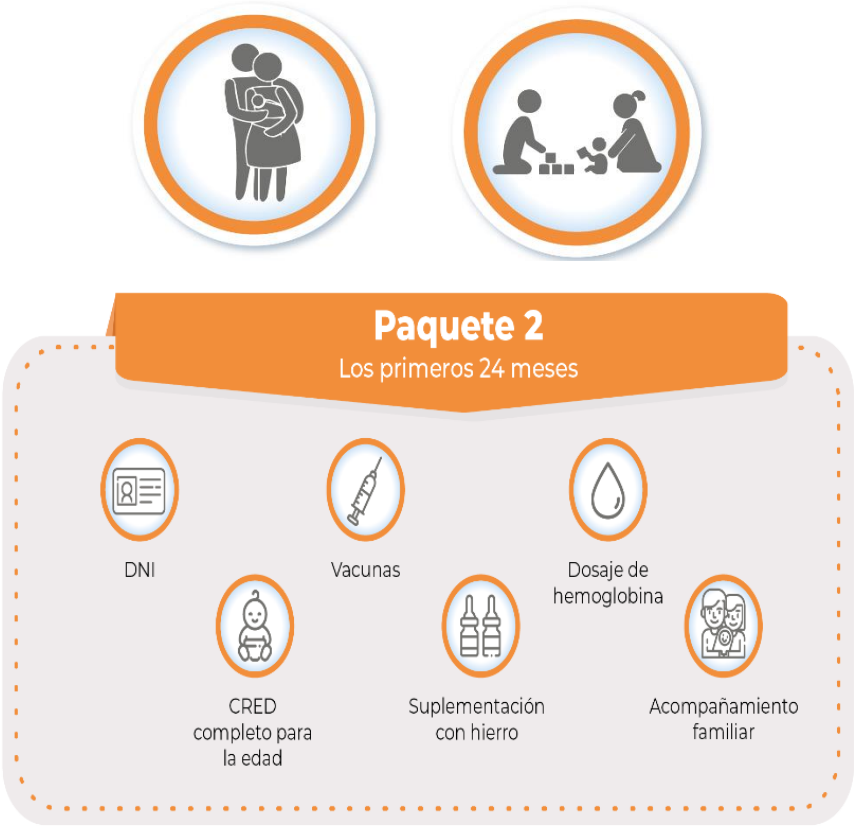

PRODUCTOS PRIORIZADOS

PERÚ Ministerio de Salud

(3033255) Niñas y niños con CRED Completo según edad

(3033254) Niñas y niños con vacuna completa

Niñas y niños con atención de la anemia por deficiencia de hierro

PERÚ Ministerio de Desarrollo e Inclusión Social

Niñas y niños y sus familias reciben acompañamiento familiar

Lecciones Aprendidas

Capital Político, las niñas y los niños como prioridad en la agenda pública.

Sustento técnico, uso de la evidencia científica para la identificación de las intervenciones mas efectivas.

Reglas de asignación presupuestal a productos priorizados.

Medición como herramienta de gestión, combinando indicadores de resultado, producto e insumos.

Capital Social, las niñas y los niños como prioridad en la agenda y con respaldo de la sociedad civil.

Visión compartida y consensuada

Niñas y niños en el Perú
con buen estado de **salud y nutrición**,
con **pensamiento** crítico,
comunicacionalmente efectivos y con
iniciativa, **emocionalmente** seguros de sí,
socialmente competentes y autónomos, en
pleno **ejercicio de sus derechos;** que vivan
una infancia feliz, libre de violencia,
con **igualdad de oportunidades**
y respetando sus **particularidades.**

primero
la infancia